

Новая Англия

Руководство по использованию элементов фирменного стиля

Составлено в Студии Артемия Лебедева в 2008 году

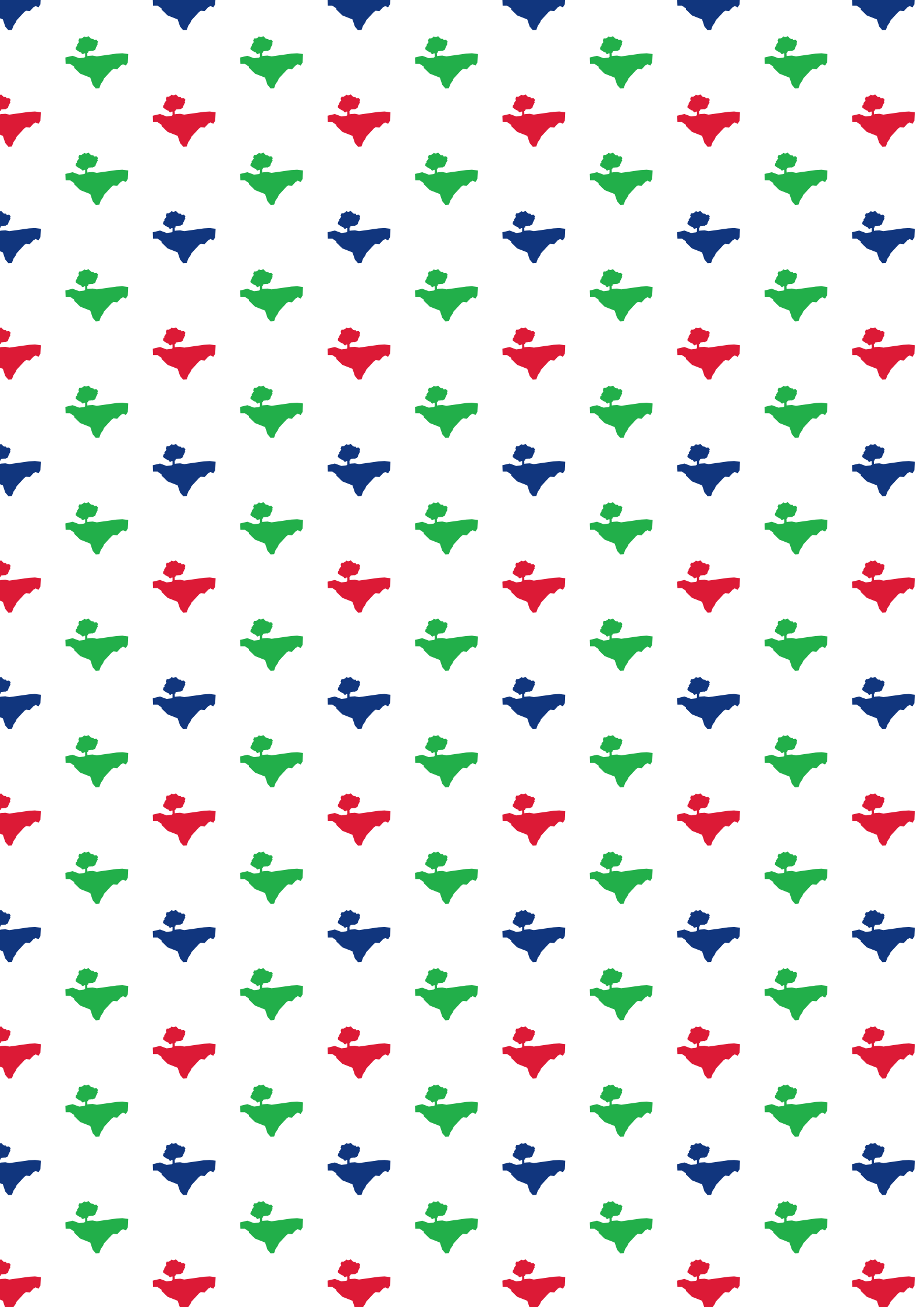

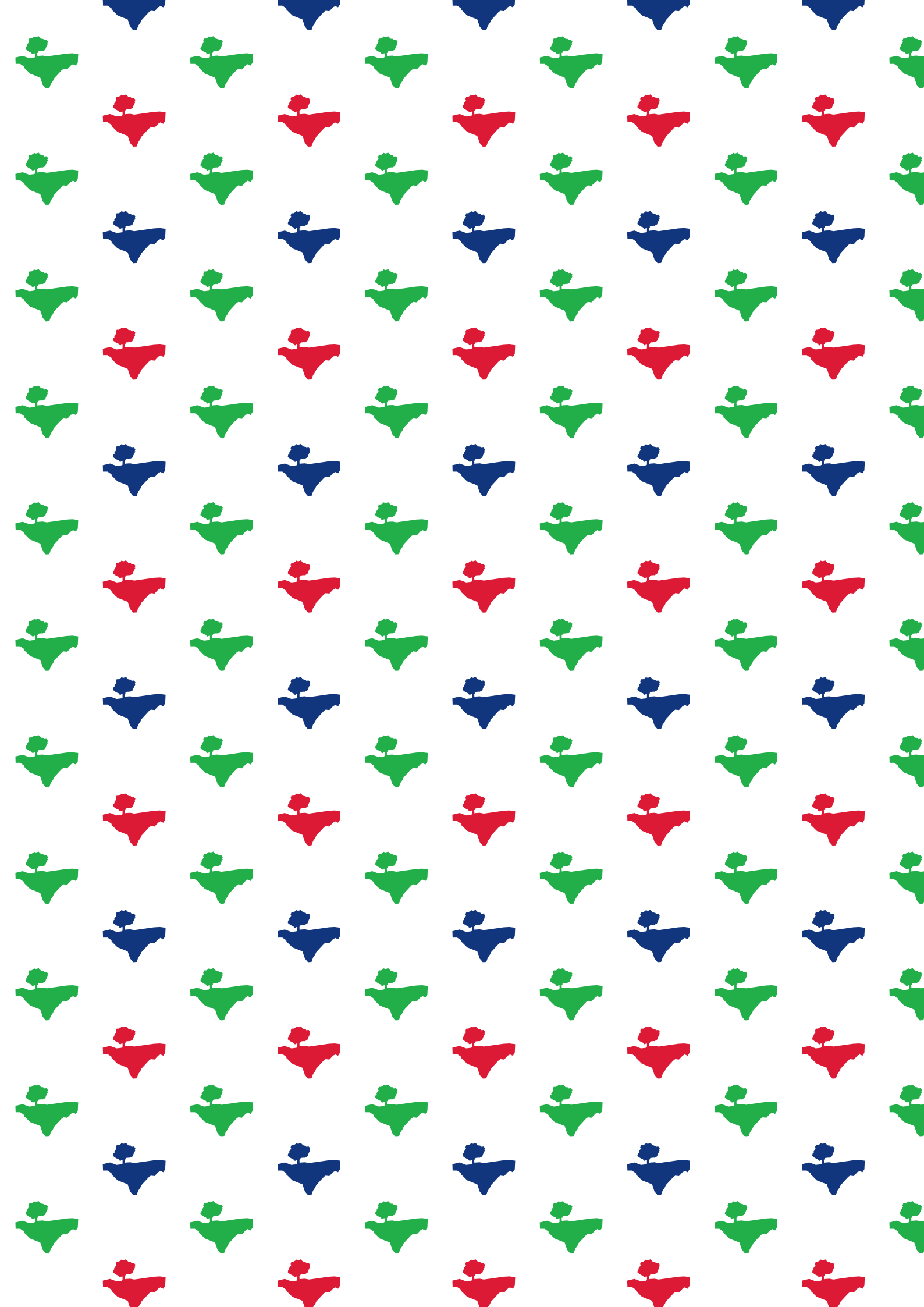

4 Для чего это все написано

В этом руководстве даются рецепты счастья и вечной молодости, а также советы по использованию элементов фирменного стиля Новой Англии. Предназначается руководство для дизайнеров и недизайнеров, перед которыми будут стоять задачи по созданию рекламных материалов проекта. Следуя рекомендациям, работу можно сделать корректно и качественно, сохранив обаяние и смысл нашего стиля.

 Все картинки, которые понадобятся вам в работе, есть на диске, приложенном к руководству. Не перерисовывайте ничего заново и берите готовые макеты. Путь к файлу указан справа от значка диска.

Логотип		6
Паттерн		8
Фирменные цвета		10
Фирменный шрифт		11
Деловая документация		12
Рекламно-презентационные материалы		21
Сувенирная продукция		26

6 ЛОГОТИП

Основная версия

Основная версия логотипа состоит из знака (куска земли, перелетающего из Лондона в Петербург) и подписей на цветных плашках (названия проекта и слогана). Основание летающего острова и плашки раскрашены в цвета британского флага. Зеленая травка с деревом навевает воспоминания о загородных лужайках.

Logos\...
NE_Logo_Rus.eps
NE_Logo_Eng.eps



Основная версия логотипа используется практически везде. Она прекрасно смотрится на бланках и визитках, в журналах и в презентациях, на вывесках и на билбордах.

Монохромная версия

В дополнение к основной версии логотипа существует черно-белая, которая ничуть не хуже. Ее можно использовать на цветных макетах, если на них уже и так достаточно красок (чтобы цветной логотип не «потерялся»). Кроме того, монохромная версия применяется, когда невозможна цветная печать (например, на факсах).



Логотип в жизни

Расположение элементов, показанное в примерах на картинках и на диске, не догма и не константа. В жизни с логотипом можно обращаться свободней. Допускается и рекомендуется:

- сочетать монохромный остров с цветными плашками;
- менять местами элементы логотипа;
- по-отдельности изменять размер элементов;
- использовать другие цвета.

Logos\...
 NE_Logo_Wireframe_Rus.eps
 NE_Logo_Wireframe_Eng.eps
 NE_Logo_Black_Rus.eps
 NE_Logo_Black_Eng.eps



При малом размере острова контурные линии становятся неразличимы. В этом случае лучше взять версию логотипа с полностью закрашенным силуэтом острова

8 Паттерн

Цвета паттерна

Любые материалы и сувениры Новой Англии можно оформлять с помощью простого, но узнаваемого паттерна. Узор состоит из «граней», раскрашенных в фирменные цвета.



Pattern_Green.eps



Pattern_Red.eps

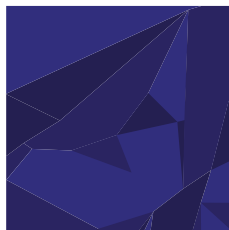

Pattern_Blue.eps

Кроме красного, зеленого и синего, можно использовать любой яркий цвет.



Pattern_Cyan.eps



Pattern_Yellow.eps



Pattern_Pink.eps



Pattern_Orange.eps

Сделай сам

Если предложенных цветов не хватает, новый вариант легко изготовить самостоятельно.

Для этого нужно взять любой файл с готовым паттерном (в нашем примере это зеленый *Pattern_Green.eps*) и заменить его цвета на желаемые. Обратите внимание, что на каждом паттерне есть участки трех оттенков. Основной цвет — для самых темных плоскостей. Два других тона — для участков посветлее.



Тон граней паттерна должен быть одинаковым

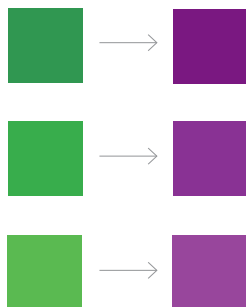

Для подбора цвета удобно пользоваться цветовой моделью HSB. Задав основной цвет, его вариации можно получить изменением насыщенности (saturation) и яркости (brightness)

Использование паттерна

Паттерн обычно используется как фоновая плашка для текста. С длиной высказывания лучше не перебарщивать, размещая на фоне названия, заголовки, короткие фразы и слоганы.



Область, заполненная паттерном, не обязана быть прямоугольной. Она может принимать любую форму:



Важно следить за тем, чтобы текст хорошо читался на паттерне и не терялся на рисунке граней. На крупном «редком» узоре увеличенного паттерна легко читаются мелкие буквы. Текст с большим кеглем можно размещать на пестром граненом фоне.

Текст на паттерне можно размещать как угодно, но характерным приемом является верстка в край. В примерах с прямоугольными плашками строчки текста стоят в самых уголках паттерна. Это придает картинке асимметричный вид, легкую эксцентрику.

В некоторых случаях этот прием неуместен. Например, на красной звездочке текст в край выглядел бы странно: формат предполагает симметрию, а углов не найти.



На светлом паттерне текст должен быть черным



На темном паттерне текст белый

10 Фирменные цвета

Фирменные цвета

У Новой Англии три фирменных цвета: травяной зеленый, красный и синий. Эти цвета наносятся на небольшие плоские поверхности для создания узнаваемой сувенирной продукции. И только они могут использоваться без паттерна.



Pantone 362

C 80 R 63
M 0 G 156
Y 100 B 53
K 2

Pantone 186

C 2 R 198
M 100 G 12
Y 82 B 48
K 6

Pantone 280

C 100 R 0
M 85 G 39
Y 5 B 118
K 22

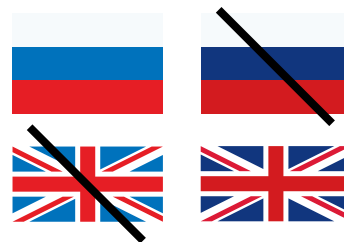

Фирменные красный и синий цвета — это официально принятые цвета флага Великобритании. Заменять их на любые похожие запрещено. Соответствие напечатанных цветов эталонным можно проверить по вееру Pantone® Formula Guide.

Текст на плашках простого красного, синего и зеленого цвета не набирается (для него подходят либо паттерны, либо белый фон).

Основная гарнитура

В оформлении всех материалов Новой Англии используется всего два шрифта — два начертания гарнитуры Директ (Direct).

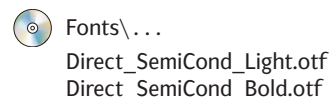

Direct SemiCondensed Light

абвгдеёжзийклмнопрстуфхцчшщъыьэюя
АБВГДЕЁЖЗИЙКЛМНОПРСТУФХЦЧШЩЪЫЬЭЮЯ
abcdefghijklmnopqrstuvwxyz
ABCDEFGHIJKLMNOPQRSTUVWXYZ
1234567890,«»„“:;?!@#\$\$%&*()

Direct SemiCondensed Bold

абвгдеёжзийклмнопрстуфхцчшщъыьэюя
АБВГДЕЁЖЗИЙКЛМНОПРСТУФХЦЧШЩЪЫЬЭЮЯ
abcdefghijklmnopqrstuvwxyz
ABCDEFGHIJKLMNOPQRSTUVWXYZ
1234567890,«»„“:;?!@#\$\$%&*()

Дополнительная гарнитура

В случаях, когда Директа нет под рукой, можно воспользоваться шрифтом Ариал (Arial) из системного набора шрифтов «Виндоус» или Льюсида Гранд (Lucida Grande) на «Маках».

Правила использования шрифта

Заголовки и основной текст всех материалов набираются начертанием SemiCondensed Light. Заголовок отличается от основного текста увеличенным кеглем

Полужирное начертание SemiCondensed Bold используется редко. С помощью него можно выделить важные слова в тексте, но чем меньше, тем лучше. Важно помнить, что оно не используется для создания заголовков

Новая Англия

Новая Англия — это проектируемый район в южной части Санкт-Петербурга, фактически **город-спутник** с собственной инфраструктурой, современной планировкой и большим инвестиционным будущим. Новая Англия — это удивительное место, где будет все необходимое для прекрасной жизни.

12 Деловая документация

Визитные карточки

Корпоративные визитки раздаются на выставках и презентациях, где личный контакт с конкретным менеджером или руководящим лицом не слишком важен.

Визитка запечатывается с двух сторон в четыре краски. С одной стороны — контактная информация, с другой — знак-остров и ссылка на сайт.

Business_Cards\...
NE_BC_Corp_Face.eps
NE_BC_Corp_Back.eps

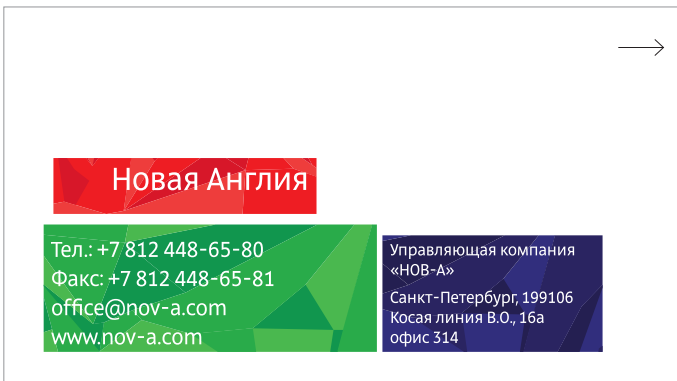

Лицевая сторона корпоративной визитки. Остров улетел на тыльную сторону

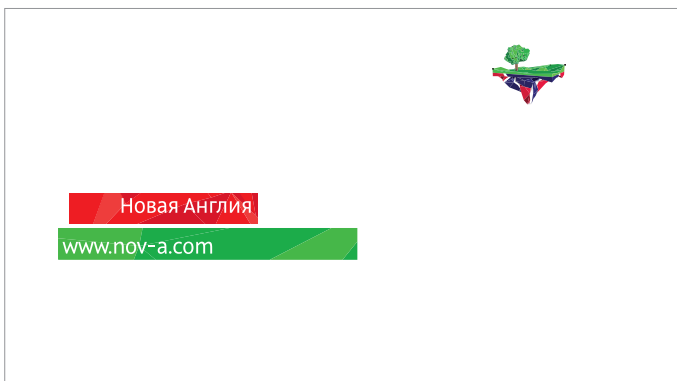

Тыльная сторона корпоративной визитки

Бумагу для печати лучше выбирать плотную, матовую и не слишком рельефную.

Персональные визитки вручаются лично владельцем карточки. На них есть имя, телефон и электронный адрес.

Персональные визитки запечатываются только с одной стороны (тыльная — чистая). Остров «перезезжает» на лицо карточки. От имени сотрудника до острова протягивается стрелка (как будто он сам там находится). Если у сотрудника длинное имя, то остров ставится справа от него, но вариант с островом слева — предпочтительный.

Business_Cards\...
NE_BC_Pers_Left.eps
NE_BC_Pers_Right.eps



Визитка с островом слева

Формат: 90 × 50 мм
Отступ от краев: 56 мм слева, 4 мм сверху
Шрифт: ALS Direct SemiCondensed Light
Кегль имени сотрудника: 11/13 п.
Отступ после имени сотрудника: 1 мм
Кегль должности: 7/9 п.

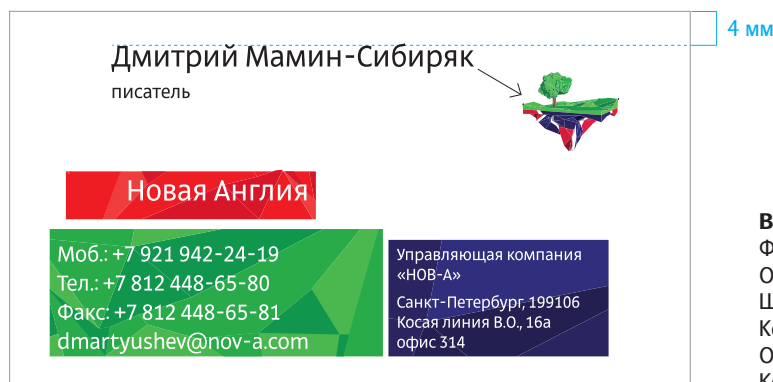

Визитка с островом справа

Формат: 90 × 50 мм
Отступ от краев: 28 мм слева, 4 мм сверху
Шрифт: ALS Direct SemiCondensed Light
Кегль имени сотрудника: 11/13 п.
Отступ после имени сотрудника: 1 мм
Кегль должности: 7/9 п.

Стрелка начинается у базовой линии шрифта, с небольшим отступом от букв.



Бланк письма

На первой странице бланка размещается цветная плашка с паттерном и контурный черно-белый знак. На второй и следующих страницах используется маленький монохромный логотип с черным силуэтом острова.



Letterheads\...

NE_Letterhead_Rus_First.ai

NE_Letterhead_Eng_First.ai

NE_Letterhead_Rus_Single.ai

NE_Letterhead_Eng_Single.ai

		70 мм
<p>Новая Англия</p> <p>Управляющая компания «НОВ-А» Санкт-Петербург, 199106 Косая линия В. О., 16а офис 314</p> <p>Тел.: +7 812 448-65-80 Факс: +7 812 448-65-81 www.nov-a.com</p>		
Дата	5 июля 2008 года	
Исх. №	01-01/027	
Кому	Рощину В. Н. Главному специалисту Комитета по градостроительству и архитектуре Россия, Санкт-Петербург, 191011, пл. Ломоносова, 2	59
Копия	Константинопольскому М. А. Первому помощнику главного специалиста Комитета по градостроительству и архитектуре Россия, Санкт-Петербург, 191011, пл. Ломоносова, 2	
	Василевскому А. Д. Главному архитектору архитектурно-конструкторского Ордена Красного знамени бюро «Ленстроймашпроект» Россия, Санкт-Петербург, 191011, ул. Баумана, 25/3, оф. 206	
	Уважаемый Владимир Николаевич,	17
	Предоставление материалов для участия в выставке посвященной территориальному развитию городов Российской Федерации в марте 2008 года. Благодарим Вас за приглашение принять участие в Московской выставке. В настоящий момент наш проект «Новая Англия» ведет активную подготовку к участию в международной выставке коммерческой недвижимости MIRIM 2008, которая будет проходить в Каннах, с 11 по 14 марта 2008 года. Тем не менее мы надеемся, что сможем принять участие и представить наш проект на обоих мероприятиях.	
	Просим Вас предоставить нам перечень необходимых для участия в Московской выставке документов. Мы постараемся рассмотреть его в кратчайшие сроки. Мы хотели бы обратить Ваше внимание, что уже в течение 6 месяцев не можем получить от Комитета по градостроительству и архитектуре г. Санкт-Петербурга техническое задание на проект планировки и межевания участка земли, расположенного по адресу: Санкт-Петербург, поселок Стрельна, Красносельское шоссе, участок 47, Ленинские Искры, и попросить Вашего содействия в решении этого вопроса.	107
	Алексей Иванченко, менеджер проекта	
	Страница 1 из 2 →	44
40 мм	138	32

Страница 1 из 1 →

Страница 1 из 1

Страница 1 из 2 →

Если письмо состоит только из одной страницы, берется версия бланка без стрелки

Бланк письма

Формат: А4

Поля (от верхнего по часовой): 70, 33, 44, 40 мм

Шрифт: ALS Direct SemiCondensed Light

Кегль основного текста: 9,5/15 п.

Кегль должности и адреса получателя: 8/11 п.

Межабзацный отступ: 2 мм

Выключка влево

Отступ между блоком «Кому» и текстом: 17 мм

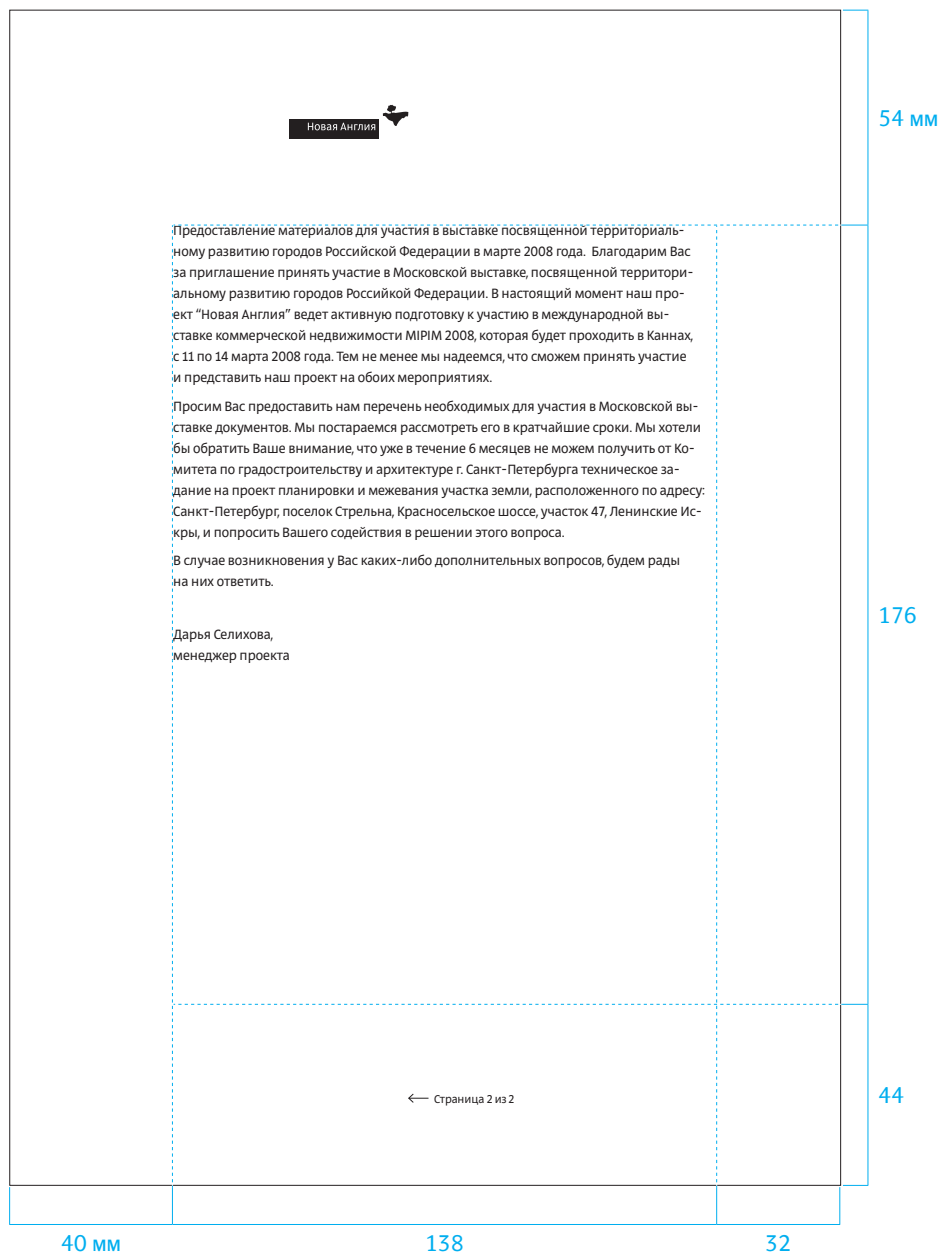

Продолжение письма

Формат: А4

Поля (от верхнего по часовой): 54, 32, 44, 40 мм

Шрифт: ALS Direct SemiCondensed Light

Кегль основного текста: 9,5/15 п.

Межабзацный отступ: 2 мм

Выключка влево

Бланк факса

В бланках факса используется более крупный шрифт и монохромный логотип.

Letterheads\...
 NE_Fax_Rus_First.ai
 NE_Fax_Rus_First.ai
 NE_Fax_Eng_Single.ai
 NE_Fax_Eng_Single.ai

 Новая Англия Управляющая компания «НОВ-А» Санкт-Петербург, 199106 Косяя линия В.О., 16а офис 314 Тел.: +7 812 448-65-80 Факс: +7 812 448-65-81 www.nov-a.com		Факс	70 мм	
Дата	5 июля 2008 года		31	
От	Иванченко А. С.	Кому		Рощину В. Н.
Телефон	(812) 448-65-80	Телефон		(812) 449-15-34
Эл. почта	ias@nov-a.com			
Страниц	2		12	
Уважаемый Владимир Николаевич, Предоставление материалов для участия в выставке посвященной территориальному развитию городов Российской Федерации в марте 2008 года. Благодарим Вас за приглашение принять участие в Московской выставке. В настоящий момент наш проект «Новая Англия» ведет активную подготовку к участию в международной выставке коммерческой недвижимости MIRIM 2008, которая будет проходить в Каннах, с 11 по 14 марта 2008 года. Тем не менее мы надеемся, что сможем принять участие и представить наш проект на обоих мероприятиях. Просим Вас предоставить нам перечень необходимых для участия в Московской выставке документов. Мы постараемся рассмотреть его в кратчайшие сроки. Мы хотели бы обратить Ваше внимание, что уже в течение 6 месяцев не можем получить от Комитета по градостроительству и архитектуре г. Санкт-Петербурга техническое задание на проект планировки и межевания участка земли, расположенного по адресу: Санкт-Петербург, поселок Стрельна, Красносельское шоссе, участок 47, Ленинские Искры, и попросить Вашего содействия в решении этого вопроса. Алексей Иванченко, менеджер проекта			140	
Страница 1 из 2 →			44	
40 мм	138	32		

Страница 1 из 1 →

Страница 1 из 1

Страница 1 из 2 →

Если факс состоит только из одной страницы, берется версия без стрелки

Бланк факса

Формат: А4

Поля (от верхнего по часовой): 70, 33, 44, 40 мм

Шрифт: ALS Direct SemiCondensed Light

Кегль основного текста: 10,5/16 п.

Кегль должности и адреса получателя: 9/12 п.

Межабзацный отступ: 2 мм

Выключка влево

Отступ между информационным блоком и тек-

стом: 17 мм

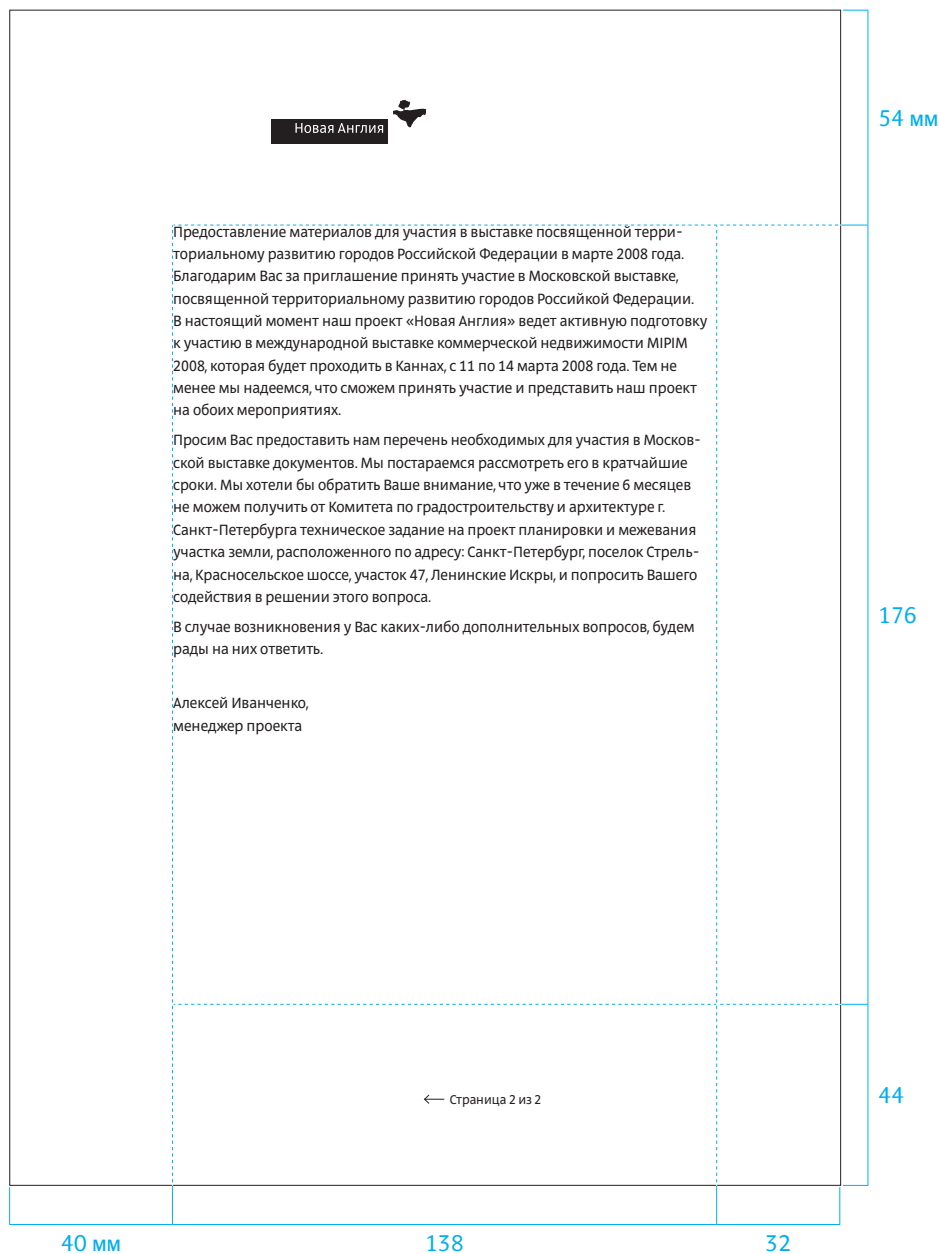

Продолжение факса

Формат: А4

Поля (от верхнего по часовой): 54, 32, 44, 40 мм

Шрифт: ALS Direct SemiCondensed Light

Кегль основного текста: 10/15 п.

Межабзацный отступ: 2 мм

Выключка влево

Конверты

На напечатанных в типографии конвертах есть только цветные полоски и адрес отправителя — Новой Англии. Адрес получателя печатается на обычном офисном принтере и приклеивается на конверт. Размеры наклеек и внутренних полей могут быть любыми. На диске с руководством имеется файл с готовыми шаблонами наклеек.

Envelopes\...
 NE_Envelope_C4_Rus.ai
 NE_Envelope_C4_Eng.ai
 NE_Envelope_DL_Rus.ai
 NE_Envelope_DL_Eng.ai
 Address_Template.doc



Конверт формата C4

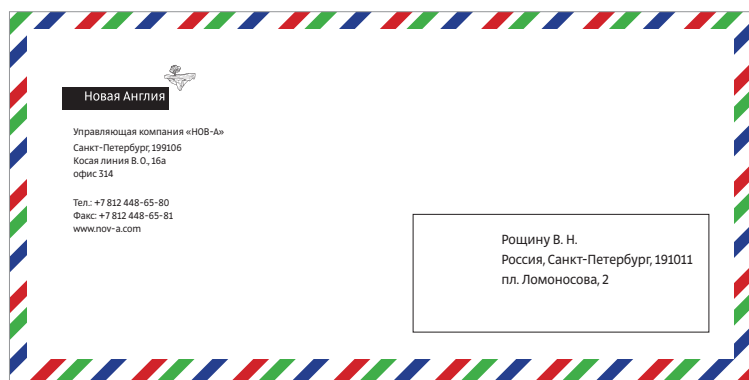

Конверт формата DL

Наклейка с адресатом
 Шрифт: ALS Direct SemiCondensed Light
 Кегль: 11/13 п.
 Размеры блока: 85 × 35 мм
 Поля: 26 мм слева, 6 мм сверху

Папка

Недорогие папки из картона незаменимы для хранения документов в офисе и для передачи бумаг инвесторам и подрядчикам.



Папка в сложенном виде

Folder\...
NE_Folder.ai

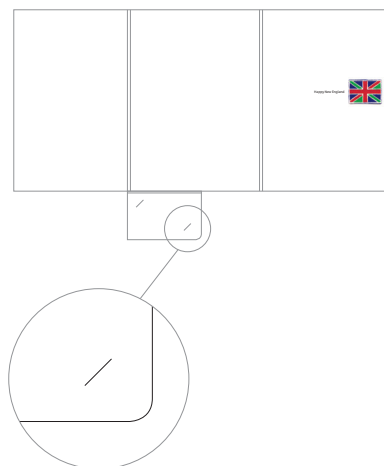

На клапане папки есть прорези для визитной карточки

Компакт-диск

Диск с флагом, паттерном и логотипом — удобный носитель для документации и презентаций. Его можно положить в любую стандартную коробочку, но эффектнее всего он выглядит на фирменной подложке из пенокартона.

CD\...
NE_CD.ai
NE_CD_Mat.ai



Стандартный вариант — диск в slim-боксе с треем одного из фирменных цветов

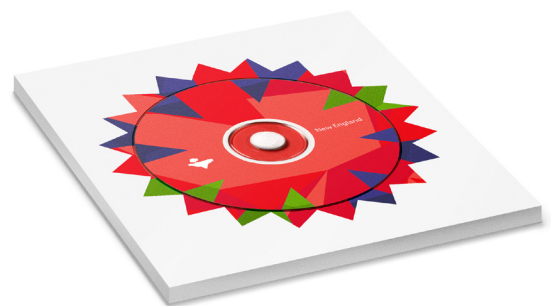

Подарочный вариант — диск на подложке из пенокартона. Рисунок на диске и подложке совпадает

Печатная реклама

Рекламируют проект экскаваторы, которые мечтают добраться до желанного участка новоанглийской земли.



A Land to Invest In

New England

An island of high-flying opportunities landing in Russia soon

New England is a new district to be developed in the southern part of St. Petersburg. It is a satellite city with its own infrastructure, modern planning, and promising investment future getting closer, soon within reach, and construction just cannot wait to begin.

www.nov-a.com
Tel: +7 812 448-65-80

— Aargh!

Создание рекламных фотографий

Любую фотографию с небом с помощью несложных манипуляций можно превратить в фирменную. Для этого достаточно разместить на ней знак-остров Новой Англии.

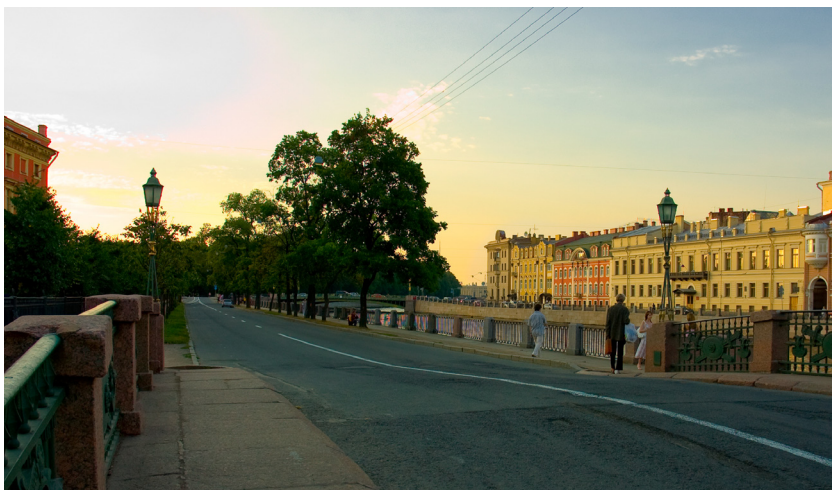

Тихое субботнее утро. Одна из набережных Санкт-Петербурга

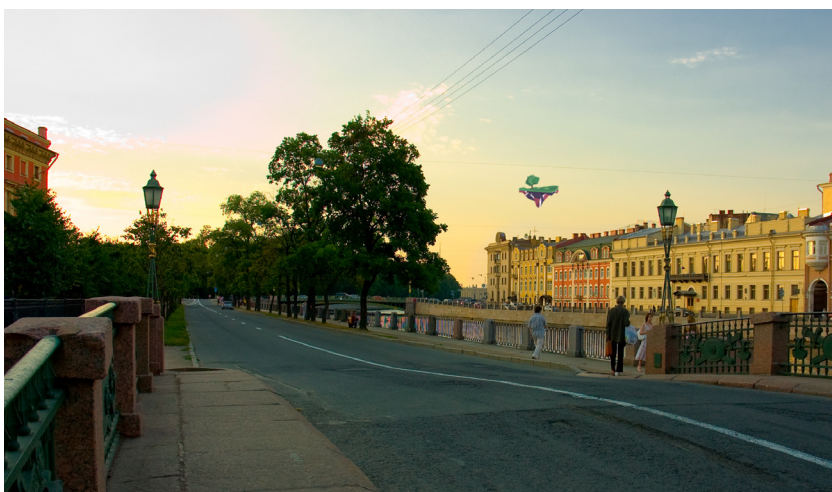

Неожиданно вдалеке появляется остров



Остров на фотографии подчиняется законам воздушной перспективы. Чем он дальше от предполагаемого наблюдателя, тем более размыты его очертания и прозрачней цвета

И так с любой другой фотографией:

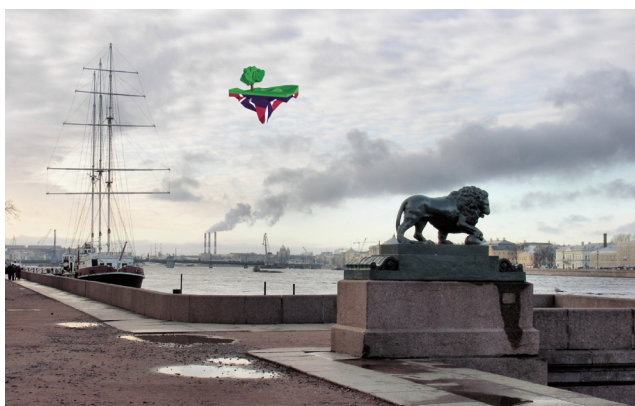
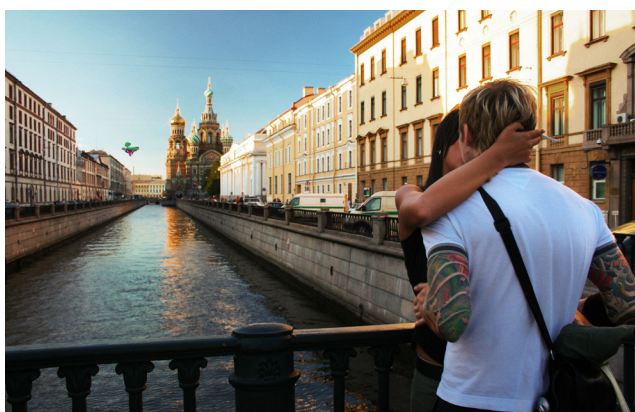

Презентация

Вся информация удобно разделена на маленькие порции для облегчения восприятия.

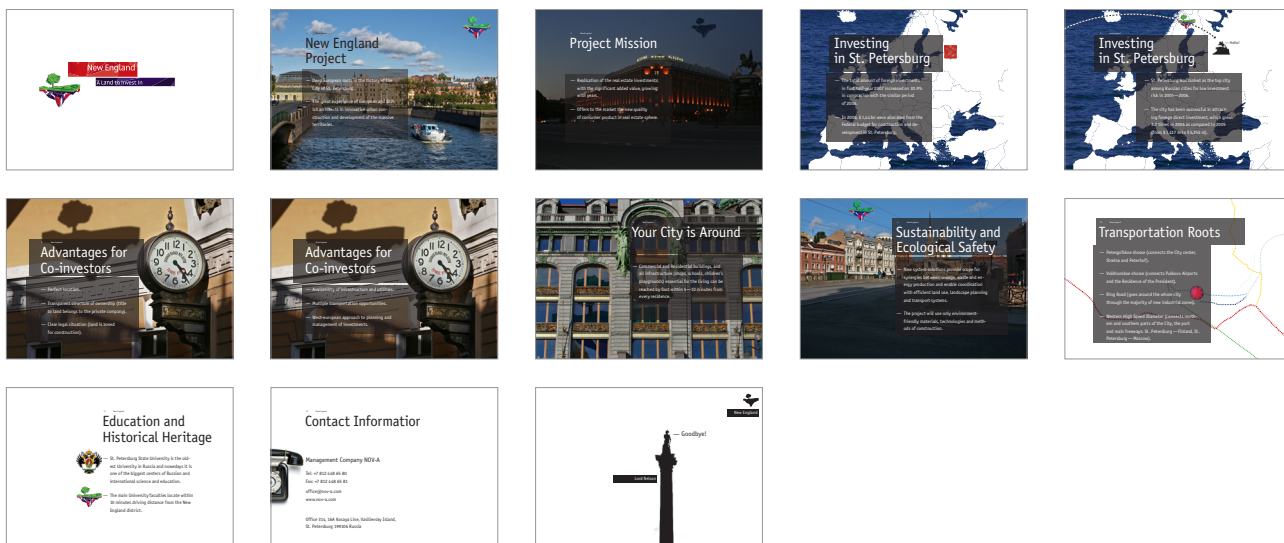

Каждый абзац в презентации является самостоятельным пунктом в изложении и оформляется как список



Большая часть слайдов изготавливается так: берется качественная фотография высокого разрешения, сверху кладутся черные плашки с 70-процентной прозрачностью, а поверх них — текст белыми буквами. На всех фотографиях есть остров: вблизи, вдалеке, между домами, в отражении окон, в виде тени на стене и др. Чтобы не наскучить зрителю приемом, нужно придумывать разнообразные способы «вживления» острова в пейзаж

Стенд

На выставке «Мипим-2008» в Каннах у Новой Англии был свой стенд в экспозиции инвестиционных проектов Санкт-Петербурга.



Золотые бульдозеры с моторчиками, устремившиеся в небо, гребли ковшами, желая отхватить себе лакомый кусочек новоанглийской земли. Экскаватор на радиуправлении ездил вокруг стенда и наезжал на ноги потенциальным инвесторам.

26 Сувениры

Стиль Новой Англии позволяет сделать массу оригинальных сувениров. Здесь представлено несколько вариантов, демонстрирующих его возможности. Дальше надо фантазировать.



Логотип в дереве (маленькое чайное деревце в расписном горшке)



Нашивки



Кофе в пакетиках



Мишка Тедди



Футболка



Зонт



Заставки для «Айфона»



Футбольный мяч



Наклейка на окно

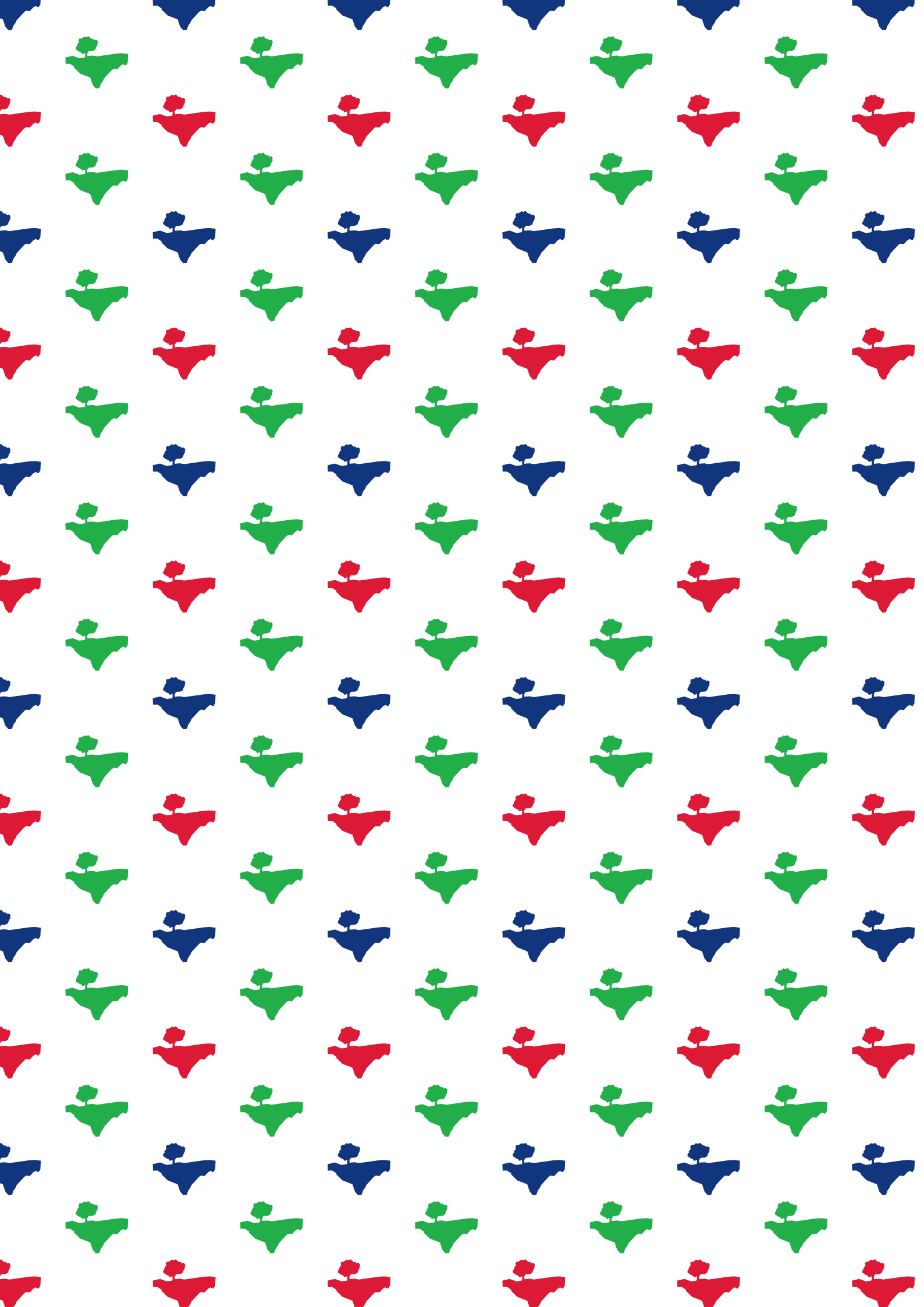

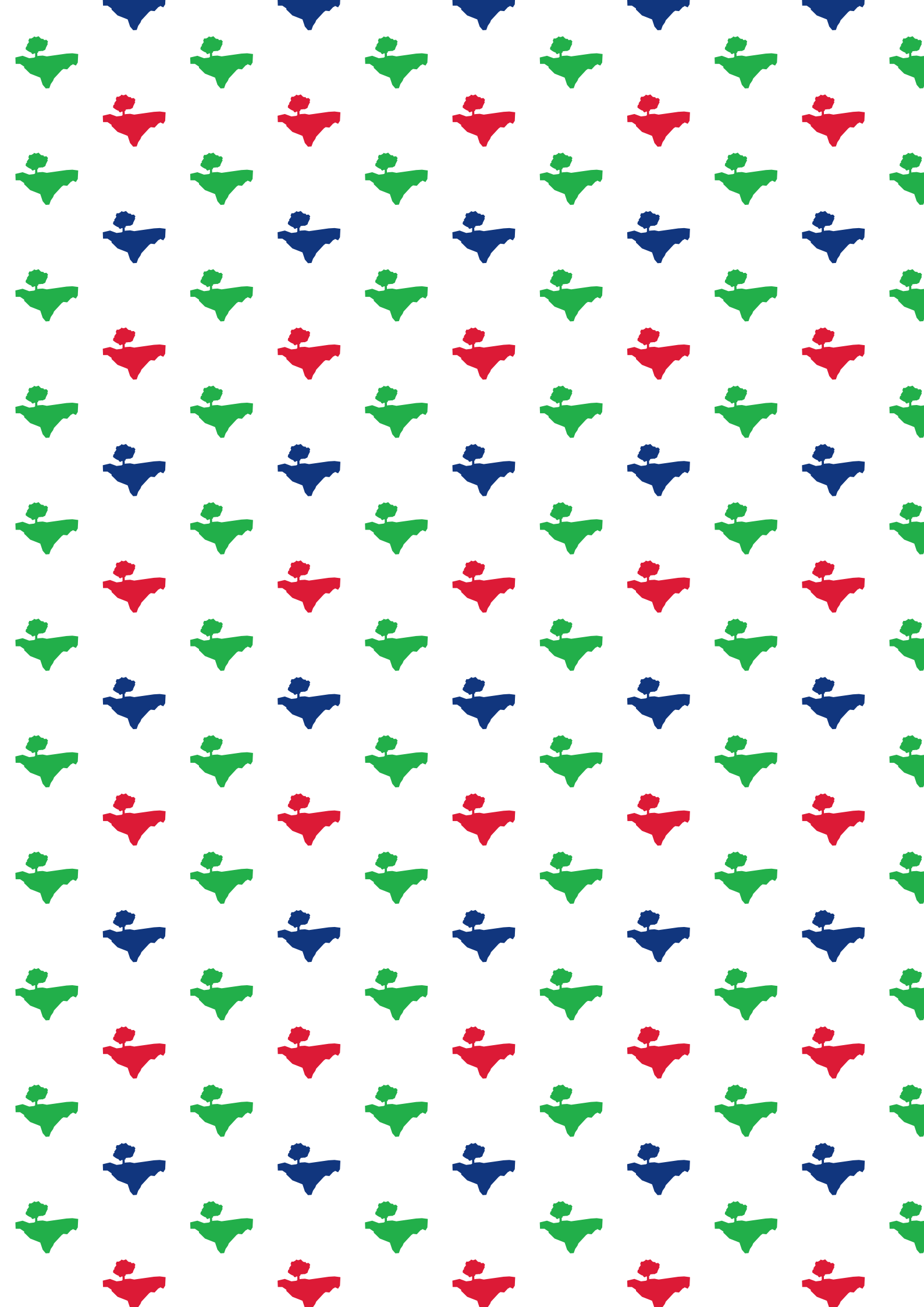



— Goodbye!

